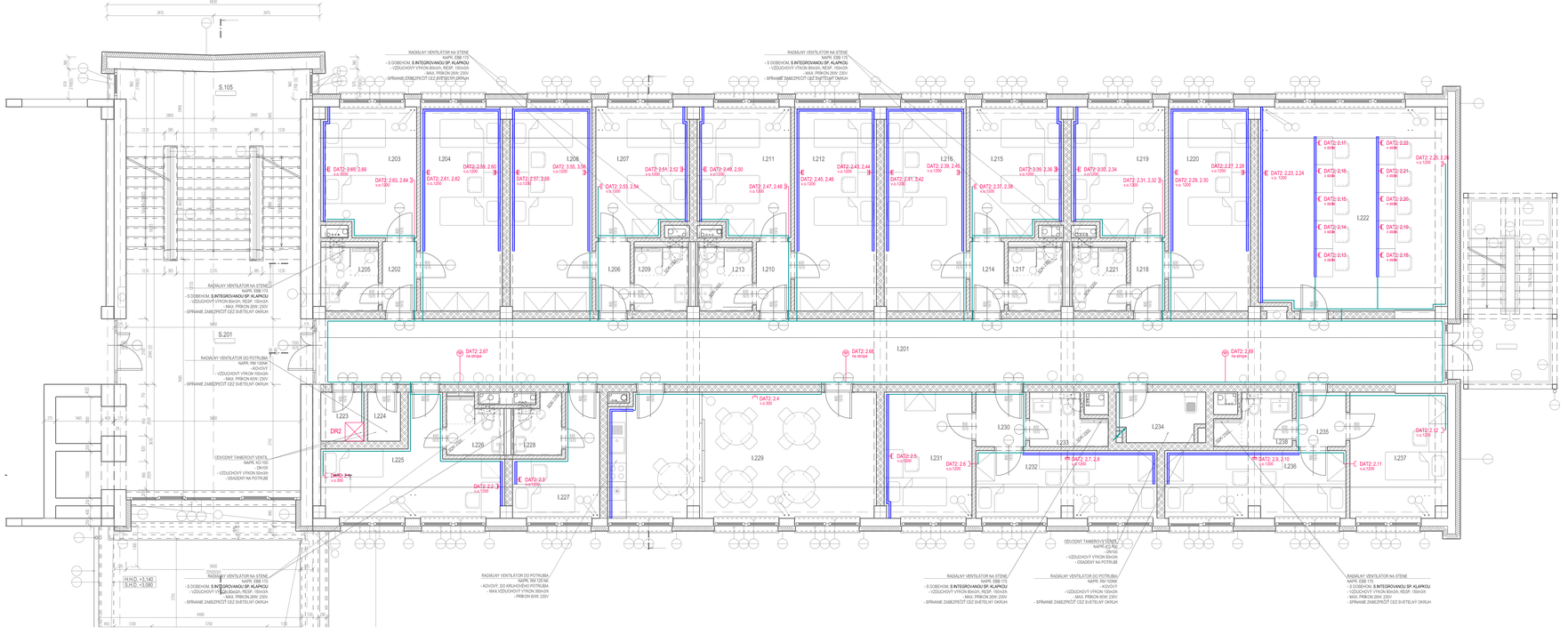

LEGENDA EL. ZNAČIEK:

- Zatrúbená káblová trasa vedená v priečkach, stropoch
- Káblová trasa vedená v podparapetných žľaboch
- Datový rozvádzač
- Datová zásuvka 1x RJ45, Cat.6, FTP
- Datová zásuvka 2x RJ45, Cat.6, FTP
- Datová zásuvka do parapetného žľabu 1x RJ45, Cat.6, FTP
- Datová zásuvka do parapetného žľabu 2x RJ45, Cat.6, FTP
- Prístupový bod, wifi štandard 802.11a/b/g/n/ac, 1750Mb/s PoE, prisadený
- Zatrúbená káblová trasa vedená po povrchu
- Štrukturovaná kabeláž

ROZVÁDZAČ ŠTRUKTÚROVANEJ KABELÁŽE DRx - SCHÉMA ZAPOJENIA.

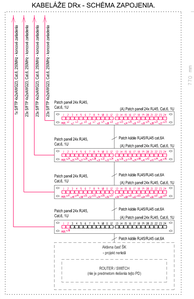

ROZVÁDZAČ ŠTRUKTÚROVANEJ KABELÁŽE STOJANOVÝ 19", 15U, IP20, IK08
770 x 600 x 450mm (VxŠxH)

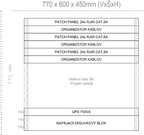

PRÍSLUŠENSTVO:

- Vertikálne organizátory káblov
- Vyvodzovacie pásky
- Sady skrutiek
- Ventilácia (ventilátor 230V AC - Termostat s regulátor +5 až +60°C)
- Doska pre vstup káblov
- Iné príslušenstvo

OCHRANA PRED ZÁSAHOM EL. PRÚDOM podľa STN 33 2000-4-41:

Základná ochrana a ochrana pri poruche
- malým napätím SELV

OCHRANA PROTI RUŠIVÝM VPLYVOM podľa STN 33 2000-5-52 a STN 34 2300

Pri križovaní a súbehu silových vedení s vedeniami oznamovacími je nutné dodržať min. odstupy v zmysle
- súbeh do 5 m = odstup min. 3 cm
- súbeh viac ako 5 m odstup min. 10 cm
- križovanie = odstup min. 1cm

LEGENDA MIESTNOSTÍ 2.NP - INTERNÁT

OZN.	POPIS MIESTNOSTI	PLOCHA m2	POVRCHY					POZNÁMKY
			PODLAHY	STENY		STROPY		
I.201	CHODBA	76.25	KERAMICKÁ	P5	OMIETKA		OMIETKA	-
I.202	ZÁDVERIE IZBY	2.45	KERAMICKÁ	P5	OMIETKA		OMIETKA	
I.203	IZBA	12.33	VINYL	P6	OMIETKA		OMIETKA	
I.204	IZBA	17.15	VINYL	P6	OMIETKA		OMIETKA	
I.205	HYGIENA	3.76	KERAMICKÁ	P5	KERAMICKÝ OBKLAD		SDK0	
I.206	ZÁDVERIE IZBY	2.45	KERAMICKÁ	P5	OMIETKA		OMIETKA	
I.207	IZBA	12.08	VINYL	P6	OMIETKA		OMIETKA	
I.208	IZBA	17.15	VINYL	P6	OMIETKA		OMIETKA	
I.209	HYGIENA	3.07	KERAMICKÁ	P5	KERAMICKÝ OBKLAD		SDK0	
I.210	ZÁDVERIE IZBY	2.45	KERAMICKÁ	P5	OMIETKA		OMIETKA	
I.211	IZBA	12.08	VINYL	P6	OMIETKA		OMIETKA	
I.212	IZBA	17.15	VINYL	P6	OMIETKA		OMIETKA	
I.213	HYGIENA	3.07	KERAMICKÁ	P5	KERAMICKÝ OBKLAD		SDK0	
I.214	ZÁDVERIE IZBY	2.45	KERAMICKÁ	P5	OMIETKA		OMIETKA	
I.215	IZBA	12.08	VINYL	P6	OMIETKA		OMIETKA	
I.216	IZBA	17.15	VINYL	P6	OMIETKA		OMIETKA	
I.217	HYGIENA	3.07	KERAMICKÁ	P5	KERAMICKÝ OBKLAD		SDK0	
I.218	ZÁDVERIE IZBY	2.45	KERAMICKÁ	P5	OMIETKA		OMIETKA	
I.219	IZBA	12.08	VINYL	P6	OMIETKA		OMIETKA	
I.220	IZBA	17.15	VINYL	P6	OMIETKA		OMIETKA	
I.221	HYGIENA	3.07	KERAMICKÁ	P5	KERAMICKÝ OBKLAD		SDK0	
I.222	ŠTÚDIOŇA	39.22	VINYL	P6	OMIETKA		OMIETKA	
I.223	SKLAD	2.17	KERAMICKÁ	P5	OMIETKA		OMIETKA	
I.224	SKLAD	1.65	KERAMICKÁ	P5	OMIETKA		OMIETKA	
I.225	IZOLÁCIA	14.37	VINYL	P6	OMIETKA		OMIETKA	
I.226	HYGIENA	3.13	KERAMICKÁ	P5	KERAMICKÝ OBKLAD		SDK0	
I.227	IZBA - VYCHOVÁVATEĽ	7.67	VINYL	P6	OMIETKA		OMIETKA	
I.228	HYGIENA	2.69	KERAMICKÁ	P5	KERAMICKÝ OBKLAD		SDK0	
I.229	KUCHYŇKA - SPOLOČENSKÁ MIESTNOSŤ	34.35	KERAMICKÁ	P5	OMIETKA		OMIETKA	
I.230	ZÁDVERIE IZBY	2.80	VINYL	P6	OMIETKA		OMIETKA	
I.231	IZBA	11.37	VINYL	P6	OMIETKA		OMIETKA	
I.232	IZBA	12.48	VINYL	P6	OMIETKA		OMIETKA	
I.233	HYGIENA	3.65	KERAMICKÁ	P5	KERAMICKÝ OBKLAD		SDK0	
I.234	UPRATOVACIA KOMORA	4.29	KERAMICKÁ	P5	OMIETKA		OMIETKA	
I.235	ZÁDVERIE IZBY	2.80	KERAMICKÁ	P5	OMIETKA		OMIETKA	
I.236	IZBA	12.48	VINYL	P6	OMIETKA		OMIETKA	
I.237	IZBA	12.48	VINYL	P6	OMIETKA		OMIETKA	
I.238	HYGIENA	3.66	KERAMICKÁ	P5	KERAMICKÝ OBKLAD		SDK0	
	SPOLU	424.23						

ROZVODNÝ SYSTÉM:

PoE 2 DC 12-48 V, SELV
2 DC 12V, SELV
2 AC 100V, IT
1/N/PE 230V 50Hz, TN-S (napájanie zariadení v rozvádzačoch RSK)

epMP, s.r.o.
Hattalova 1705/76
953 01 Nitrianske Hrnčiarovce
+421 905 709 375
pavol.ma@epmp.sk
https://www.epmp.sk/

Zodpovedný projektant : Ing. Marek PAČUTA
Vypracoval : Ing. Peter ŠTANDLIAVSKÝ
Hlavný inžinier projektu : ODIN Design s.r.o., Slovenskej jednoty 48, 040 01 Košice

Investor : Obchodná akadémia Humenné
Miesto stavby : kat. úz. Humenné, parc. č. 3302/3

Stavba :

REKONŠTRUKCIA INTERNÁTU

Stupeň : DRS Séria :
Formát : 10x A4
Dátum : 12 / 2023
Číslo zákazky : 2023136

Objekt : SO 01.1 REKONŠTRUKCIA INTERNÁTU
Časť : ELEKTRICKÁ INŠTALÁCIA A OCHRANA PRED BLESKOM
Obsah : PODORYS 2. NP - SLABOPRÚDOVÁ INŠTALÁCIA

Mierka : 1:50
Príloha : 08